La Chaux-de-Fonds - accident de circulation avec blessée

12.07.2018

Jeudi 12 juillet 2018 à 0945, une cycliste domiciliée à La Chaux-de-Fonds, âgée de 65 ans, a circulé sur l'avenue Léopold-Robert à La Chaux-de-Fonds, en direction est. A la hauteur du N° 73, une collision s'est produite avec un bus TransN, conduit par un habitant de La Chaux-de-Fonds, âgé de 52 ans, lequel était à l'arrêt à la signalisation lumineuse qui était au rouge. Blessée, la cycliste a été prise en charge par une ambulance pour être transportée au HNE de La Chaux-de-Fonds.

Eventuell auch an der Front/seitlich, da Bus wartete an LSA

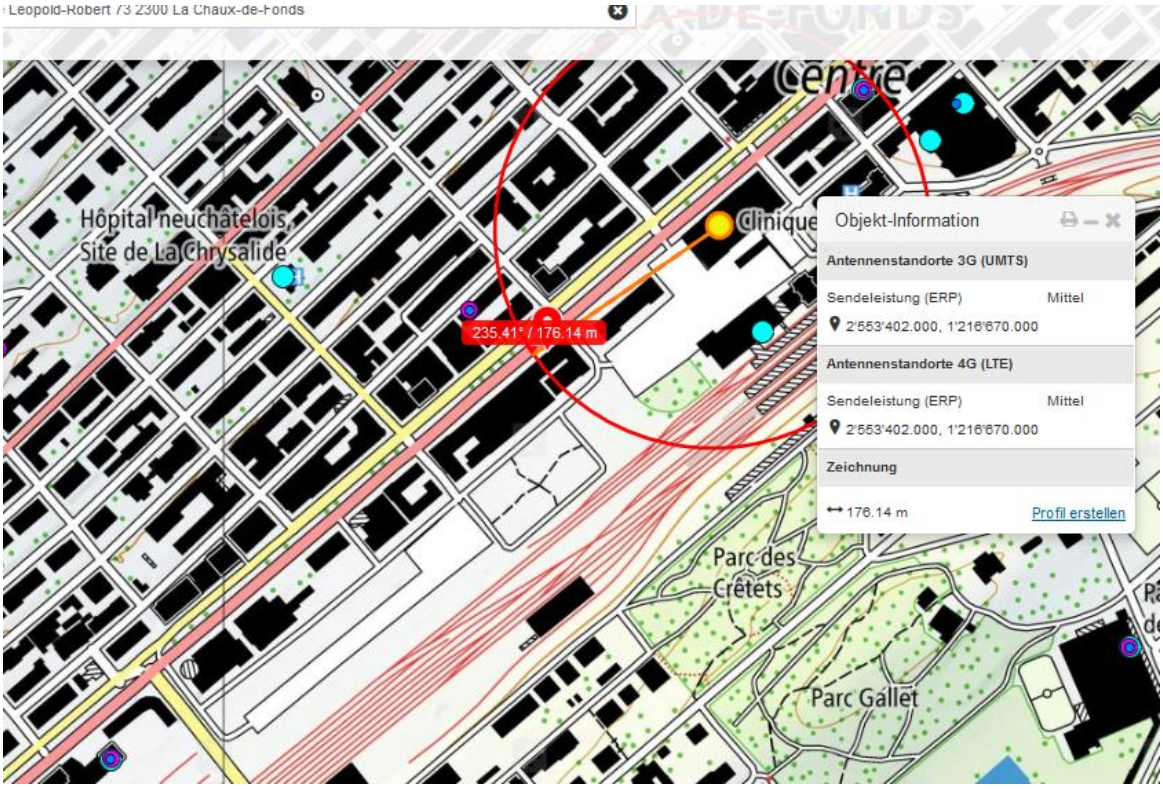
Leopold-Robert 73 2300 La Chaux-de-Fonds
Centre
Hôpital neuchâtelois, Site de La Chrysalide
Clinique
235.41° / 176.14 m
Objekt-Information
Antennenstandorte 3G (UMTS)
Sendeleistung (ERP) Mittel
2'553'402.000, 1'216'670.000
Antennenstandorte 4G (LTE)
Sendeleistung (ERP) Mittel
2'553'402.000, 1'216'670.000
Zeichnung
176.14 m
Profil erstellen
Parc des Crêtets
Parc Gallet

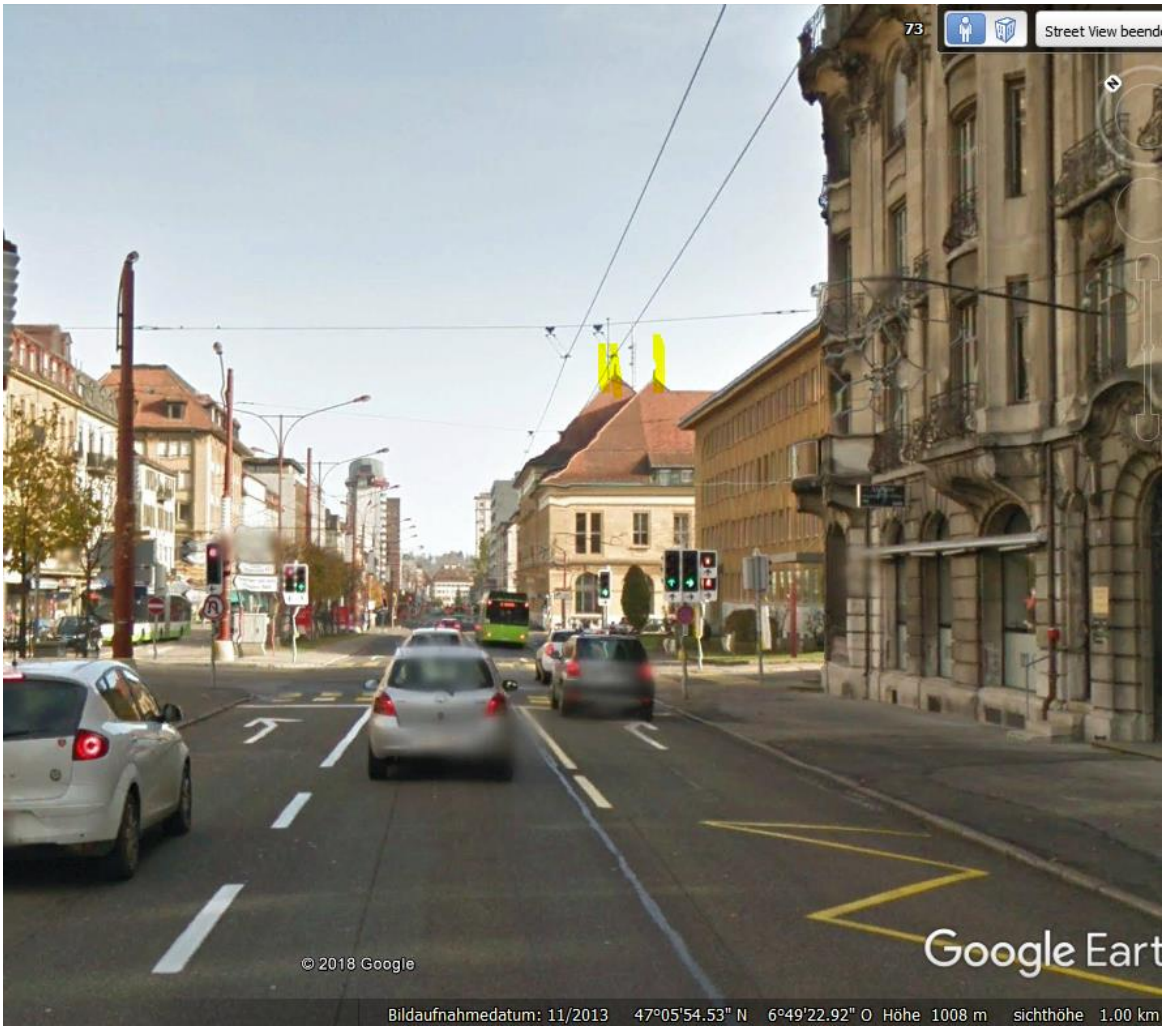
73
Street View beend
© 2018 Google
Google Eart
Bildaufnahmedatum: 11/2013 47°05'54.53" N 6°49'22.92" O Höhe 1008 m sichthöhe 1.00 km